

# Cuña de rocas y ríos

---

- Villalba de la Sierra
  - Uña
  - Huélamo
  - Tragacete
  - Las Majadas



DIPUTACIÓN PROVINCIAL DE CUENCA  
PATRONATO DE DESARROLLO PROVINCIAL

Rutas de Cuenca



Ventano del Diablo, Villalba de la Sierra

Partiendo desde **Cuenca**, la ciudad construida entre rocas, hoces y ríos, y tomando la carretera paisajística CM-2105, muy pronto se adentra el viajero en el **Parque Natural de la Serranía de Cuenca**, más de 73.000 hectáreas de maravillas naturales entre las que discurre íntegramente la ruta que ahora comenzamos. Sin duda una de las joyas medioambientales de Cuenca y Castilla-La Mancha, plena de vegetación, agua, rocas y fauna, destino insoslayable para aquél que quiera disfrutar del turismo de naturaleza. A sólo 20 kilómetros de la capital encontramos Villalba de la Sierra, en cuyo término municipal se halla el **Ventano del Diablo**, una especie de cueva horadada en la roca desde la que, con cientos de metros de desnivel, se contempla en todo su esplendor el río Júcar abriéndose paso por una angosta garganta. Un enclave ideal para practicar deportes de aventura y disfrutar del paisaje.

*El Parque Natural de la Serranía de Cuenca abarca más de 73.000 hectáreas e incluye terreno de 10 términos municipales.*

En el ascenso por esta carretera de sierra que deja vislumbrar las maravillas que esculpe la naturaleza, tomando un desvío a la derecha por la CM-2104 llegamos a la **Ciudad Encantada**, uno de los destinos más co-

nocidos de Cuenca, milagro esculpido gracias a la erosión de millones de años. El viajero verá formas mágicas y sinuosas en la roca calcárea, que evocan siluetas reconocibles de animales, personas y objetos. Es un lugar muy visitado, singular y pintoresco y que ha sido escenario de grandes producciones audiovisuales a nivel internacional. Su emblema y forma más conocida es el Tormo alto, donde cuenta la leyenda que fue incinerado Viriato, el líder hispano. El mar de piedra, los barcos, el puente romano, la cara del hombre o el convento son otros nombres de formas excepcionales que el visitante disfrutará recorriendo el itinerario recomendado para la visita. Un lugar envuelto en un halo de fantasía que no debe perderse todo aquél que quiera conocer la Serranía.

*La Ciudad Encantada es un lugar muy visitado, singular y pintoresco y que ha sido escenario de grandes producciones audiovisuales a nivel internacional.*



Tormo alto, Ciudad Encantada



Puente Romano, Ciudad Encantada

Después de haber deleitado el espíritu en este rincón de ensueño, el viaje prosigue volviendo de nuevo a la carretera CM-2105 y ascendiendo hasta **Uña**, un pequeño municipio con encanto serrano y cuya laguna bien merece una pausa para contemplarla y contagiarse de su paz en medio de una vista formada por imponentes cortados de roca. Continuando unos kilómetros por la misma carretera, a la derecha se empieza a avistar el **Embalse de la Toba**, que se enmarca en un formidable paraje a lo largo de 158 hectáreas. Fue construido en 1925 y es un paraje exuberante y exquisito, custodiado por montañas, en el que las aguas del Júcar alimentan este embalse muy visitado por los conqueses como zona de esparcimiento, y en el que también se pueden ver con mucha frecuencia pescadores.

*El embalse de La Toba es un paraje exuberante y exquisito, en el que las aguas del Júcar alimentan este lugar que es apto para el baño.*



Laguna y cortados de Uña



Embalse de La Toba



Panorámica de Huélamo

Sin dejar la carretera CM-2105, hilo conductor de nuestro viaje, encontramos **Huélamo**, un pueblo ubicado junto a la falda de un cerro e inmerso en un entorno natural inigualable y en el que se pueden apreciar restos de lo que fue un castillo que fue sede de la Orden de Santiago. Y enlazando con la CM-2106, yendo en paralelo a la provincia de Teruel y más adelante a la de Guadalajara, hacemos una parada en **Tragacete**,

cuna de la Serranía más pronunciada. Unos kilómetros más adelante, el paisaje se vuelve idílico con la maravilla hecha monumento, el **Nacimiento del Río Cuervo**, uno de los enclaves más visitados de la provincia. Pocos lugares parecen desafiar más a la arquitectura natural que éste, donde, sea cual sea la estación del año, los ojos del visitante pueden sorprenderse con lo que ven. El paraje es uno de los más elevados de la provincia, ya que el río nace en la muela del cerro de San Felipe, donde se registran las mayores precipitaciones de Cuenca. Las aguas y manantiales internos brotan al exterior formando cascadas impactantes, recubiertas de musgo, lo que facilita la formación de toba, configurando así un paisaje fluvial espectacular y casi paradisiaco que parece haber sido creado para ilustrar cuentos y relatos fantásticos. Especialmente impactante resulta observar el Nacimiento en época invernal ya que las bajas temperaturas hacen que se formen largas estalactitas que se funden con un blanco manto nevado, conformando un conjunto visualmente inigualable.

*El Nacimiento del río Cuervo conforma un paisaje fluvial espectacular y casi paradisiaco que parece creado para ilustrar cuentos y relatos fantásticos.*



Formaciones de toba, Nacimiento del Río Cuervo



Cascada del Nacimiento del Río Cuervo

Por la CUV-9031 se llega a **Poyatos**, que destaca por su posición dominante hacia la Hoz del río Escabas y su gran riqueza forestal. Y descendiendo por la CUV-9113, la expedición se halla inmersa en el Parque Natural de la Serranía de Cuenca, donde se encuentra el espléndido **Parque de El Hosquillo**, que se extiende a lo largo y ancho de 910 hectáreas. El parque se encuentra rodeado de altos e inaccesibles riscos que descienden en empinadas laderas hasta el estrecho valle que abren las cristalinas aguas del río Escabas. En todo este terreno se pueden ver diferentes especies tanto animales como vegetales, un auténtico museo de flora y fauna al aire libre. Corzos, ciervos, cabras, jabalíes, lobos, osos y aves rapaces en el plano animal, así como avellanos, pinos, tejos, acebos y bojés, entre otros, en el vegetal. Además, sólo por las extraordinarias vistas de las que podemos disfrutar merece la pena hacer esta visita. Tan importante es la riqueza de este lugar que el mítico Félix Rodríguez de la Fuente dedicó a El Hosquillo el primer documental sobre fauna de España en su serie 'El Hombre y la Tierra'.

*En el Parque de El Hosquillo se pueden ver osos, corzos, ciervos, cabras, jabalíes, lobos y aves rapaces. Un museo de flora y fauna al aire libre.*

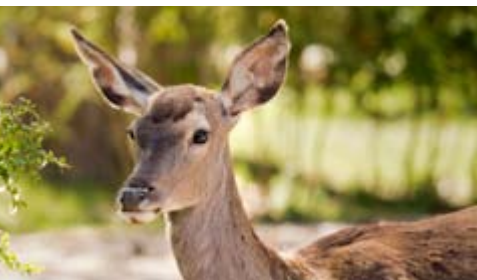

Jabalíes y ciervos en el Parque de El Hosquillo



Osos pardos en el Parque de El Hosquillo

Tras disfrutar del prodigio de este parque, la ruta nos deja en **Las Majadas**, municipio conquense que tiene el privilegio de acoger el paraje conocido como **Los Callejones de Las Majadas**, la otra Ciudad Encantada. De nuevo el viajero puede deleitarse con formas caprichosas originadas



## Cuña de rocas y ríos



Callejones de Las Majadas

*Un curioso espectáculo trazado y esculpido por el azar son Los Callejones de Las Majadas*

por el paso del tiempo y la acción erosiva en la roca caliza. El paisaje parece un mar de piedra en el que también se pueden encontrar arcos, puentes y pasajes, un curioso espectáculo trazado y esculpido por el azar. Todo ello forma parte de la evolución de un proceso en el que el viento y la lluvia disolvieron el terreno de una forma desigual dependiendo de la dureza de estas formaciones kársticas. Éste es un lugar que cada año recibe muchos visitantes que quedan sorprendidos y maravillados con lo espectacular y casi increíble de este rincón de la Serranía de Cuenca, un espacio natural que ha servido de plató para escenas de películas como 'Conan, el Bárbaro' y 'El mundo nunca es suficiente', film de la saga James Bond.

Finaliza así esta ruta en la que Cuenca obsequia al visitante con el regalo de una naturaleza intacta, todavía virgen, donde la mano del hombre no ha hecho mella, sólo el paso del tiempo, inexorable creador de bellezas incomparables que difícilmente podrá olvidar quien se encuentre con las maravillas de una de las zonas naturales más bellas de España.

### Teléfono y direcciones de interés:

- Villalba de la Sierra

<http://www.villalbadelasierra.org/>

Teléfono del Ayuntamiento: 969 281 001

<http://www.ciudadencantada.es/>

- Uña

<http://www.ayuntamientouna.org/>

Teléfono del Ayuntamiento de Uña: 969 282 829

- Huélamo

<http://www.huelamo.com/>

- Tragacete

<http://www.tragacete.es/>

<http://www.nacimientoriocuervo.com/>

Teléfono del Ayuntamiento: 969 28 90 02

- Poyatos

<http://www.poyatoscuenca.es/>

Teléfono del Ayuntamiento: 969 31 40 16

- Cuenca

<http://www.parqueelhosquillo.com/>

- Las Majadas

<http://www.lasmajadas.org/>

Teléfono del Ayuntamiento de Las Majadas: 969 283 061





DIPUTACIÓN PROVINCIAL DE CUENCA  
PATRONATO DE DESARROLLO PROVINCIAL